FOR RENT

賃料	管理費等
125,000円	7,000円

２Ｆ以上,玄関ホール,最上階,上階無し,陽当たり良

２４時間緊急通報システム,２Ｆ以上,２面採光,玄関ホール,最上階,上階無し,全室南向き,南面バルコニー,南面リビング,陽当たり良好,閑静な住宅街,セキュリティ会社加入済

【外観】

【間取り図】

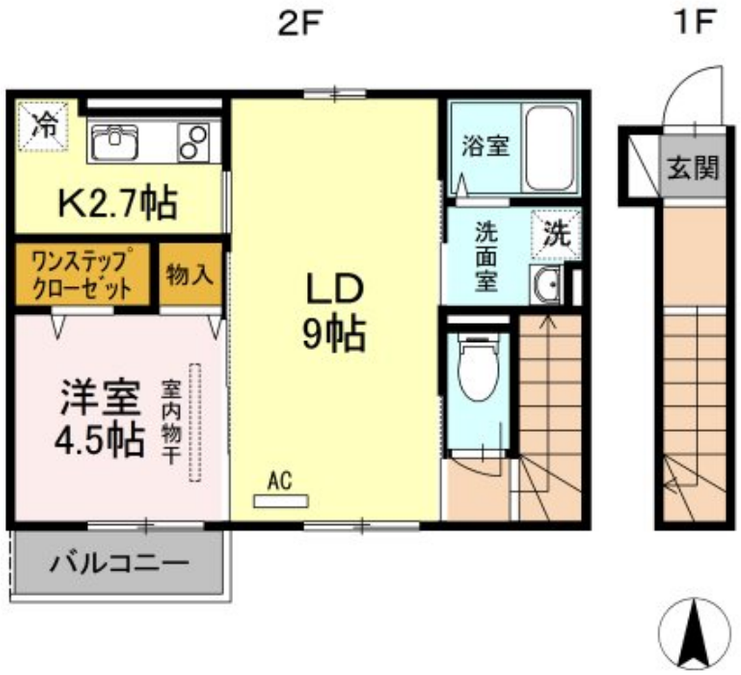

間取り	1LDK		
敷金	無	礼金	1ヶ月
敷引／償却金	- -	保証金	-
物件種別	アパート		
建物名・部屋番号			
物件所在地	東京都中野区若宮３丁目		
交通	西武新宿線　都立家政駅　徒歩1分 西武新宿線　鷺ノ宮駅　徒歩6分		
間取詳細	洋室(4.5畳) LDK(11.7畳)		
構造･規模	軽量鉄骨 2階建 2階		
専有面積	45.22㎡	向き	南
築年月	2012年12月	契約期間	2年
損害保険	有	入居時期	相談
駐車場	近隣駐車場 33000円/月～ 駐輪場		
設備	２４時間換気システム,ＢＳ,ＩＨクッキングヒーター,ＴＶインターホン,エアコン,オートバス,オール電		
その他費用	[一時金]　クリーニング費用：71,500円		
入居諸条件	性別不問 二人可 法人可 子供相談 単身可		
保証会社	必須　初回保証料35000円　月額賃料×1%+800円/月　口座振替手数料99円		
備考	ＢＳ,ＩＨクッキングヒーター,ＴＶインターホン,エアコン,オール電化,クローゼット,システムキッチン,シューズボックス,バス・トイレ別,フローリング,温水洗浄便座,給湯,室内洗濯機置場,収納有,洗面所独立,洗面台,全居室フローリング,脱衣所,暖房便座,追い焚き風呂,複層ガラス,浴室乾燥,敷地内ゴミ置き場		

※図面と現況が異なる場合は現況が優先となります。　※間取りの「S」はサービスルーム(納戸)です。

情報更新日2025年7月22日　No.0000076957

お問合せ先

東京都知事（2）第100631号
（公社）全日本不動産協会

株式会社　ハウスビーカム中野店

東京都中野区中野２丁目25-3青木ビル２F
TEL:03-5342-0850　FAX:03-5342-0855
E-mail : nakano@housebecome.jp
URL : http://www.housebecome.jp

←携帯サイトから物件詳細を閲覧できます！

取引態様	手数料負担の割合	貸主		借主	
仲介元付（一般）	手数料配分の割合	元付		客付	

不動産コード：2109192　物件管理コード：1110533525050000136496

※取引条件の有効期限は情報更新日より30日間となります。