FOR RENT

賃料	管理費等
149,000円	8,000円

全物件分割払い可！ＹＳホームグループは中央線

２４時間緊急通報システム,２Ｆ以上,２面採光,セキュリティ有り,モニタ付オートロック,ワイドバルコニー,角住戸,玄関ホール,最上階,上階無し,陽当たり良好,内装リフォーム済,駅まで平坦,閑静な住宅街,

【外観】

【間取り図】

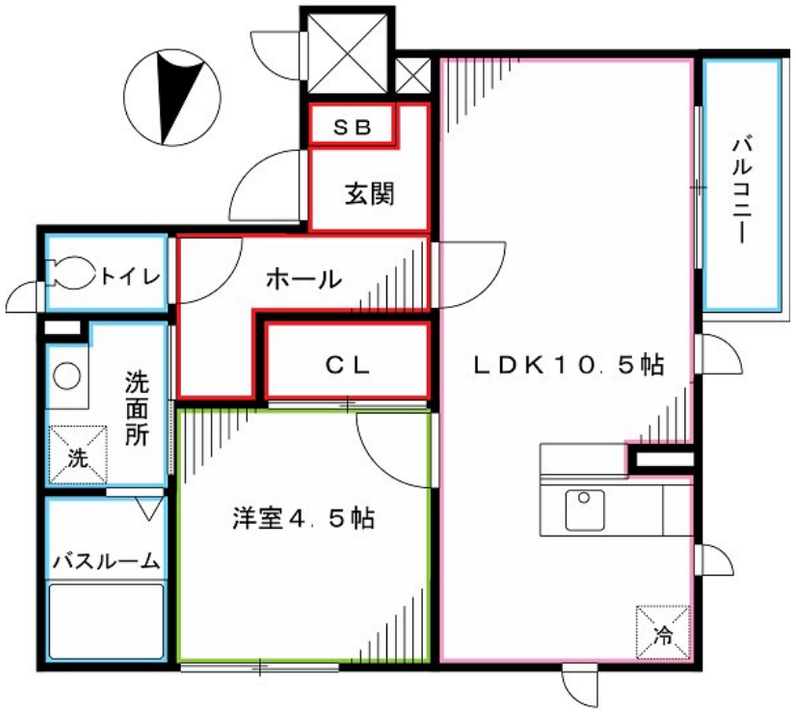

※図面と現況が異なる場合は現況が優先となります。

※間取りの「S」はサービスルーム(納戸)です。

間取り	1LDK		
敷金	無	礼金	1.5ヶ月
敷引／償却金	- -	保証金	無
物件種別	アパート		
建物名・部屋番号			
物件所在地	東京都新宿区北新宿３丁目		
交通	中央線　東中野駅　徒歩7分 東京メトロ丸ノ内線　中野坂上駅　徒歩13分		
間取詳細	LDK(10.5畳) 洋室(4.5畳)		
構造･規模	軽量鉄骨 3階建 3階		
専有面積	39.6㎡	向き	西
築年月	2013年9月	契約期間	2年
損害保険	有	入居時期	相談
駐車場	近隣駐車場 36500円/月～ 駐輪場		
設備	２４時間換気システム,２口コンロ,ＢＳ,ＴＶインターホン,エアコン,エアコン２台,エアコン全室,オー		
その他費用	[一時金]　クリーニング費用：55,000円 [月次費用]　火災保険：800円		
入居諸条件	学生相談 性別不問 二人可 高齢者相談 法人可		
保証会社	必須　初回35000円　月額1%		
備考	ルームクリーニング費用45360円、２４時間換気システム,２口コンロ,ＢＳ,ＴＶインターホン,エアコン,エアコン２台,エアコン全室,カウンターキッチン,ガスコンロ設置済,ガスレンジ付,ガス給湯,キッチンに窓,グリル,クローゼット,システムキッチン,シャワー,シャワー付洗面台,シューズボックス,トイレ有,ハウスメーカー施工,バス・トイレ別,バス有,フローリング,温水洗浄便座,光ファイバー,室内洗濯機置場,収納有,人感照明センサー,洗濯機置場,洗面化粧台,洗面所にドア,洗面所独立,洗面台,全居室フロ		

情報更新日2025年8月1日　　No.0000077008

お問合せ先

東京都知事（2）第100631号
（公社）全日本不動産協会

株式会社　ハウスビーカム中野店

東京都中野区中野２丁目25-3青木ビル２Ｆ
TEL:03-5342-0850　FAX:03-5342-0855
E-mail : nakano@housebecome.jp
URL : http://www.housebecome.jp

←携帯サイトから物件詳細を閲覧できます！

取引態様
仲介元付（一般）

手数料負担の割合	貸主		借主	
手数料配分の割合	元付		客付	

不動産コード：2109192　　物件管理コード：1110533525050000136547

※取引条件の有効期限は情報更新日より30日間となります。